Spærring af vognbane 1 med overledning

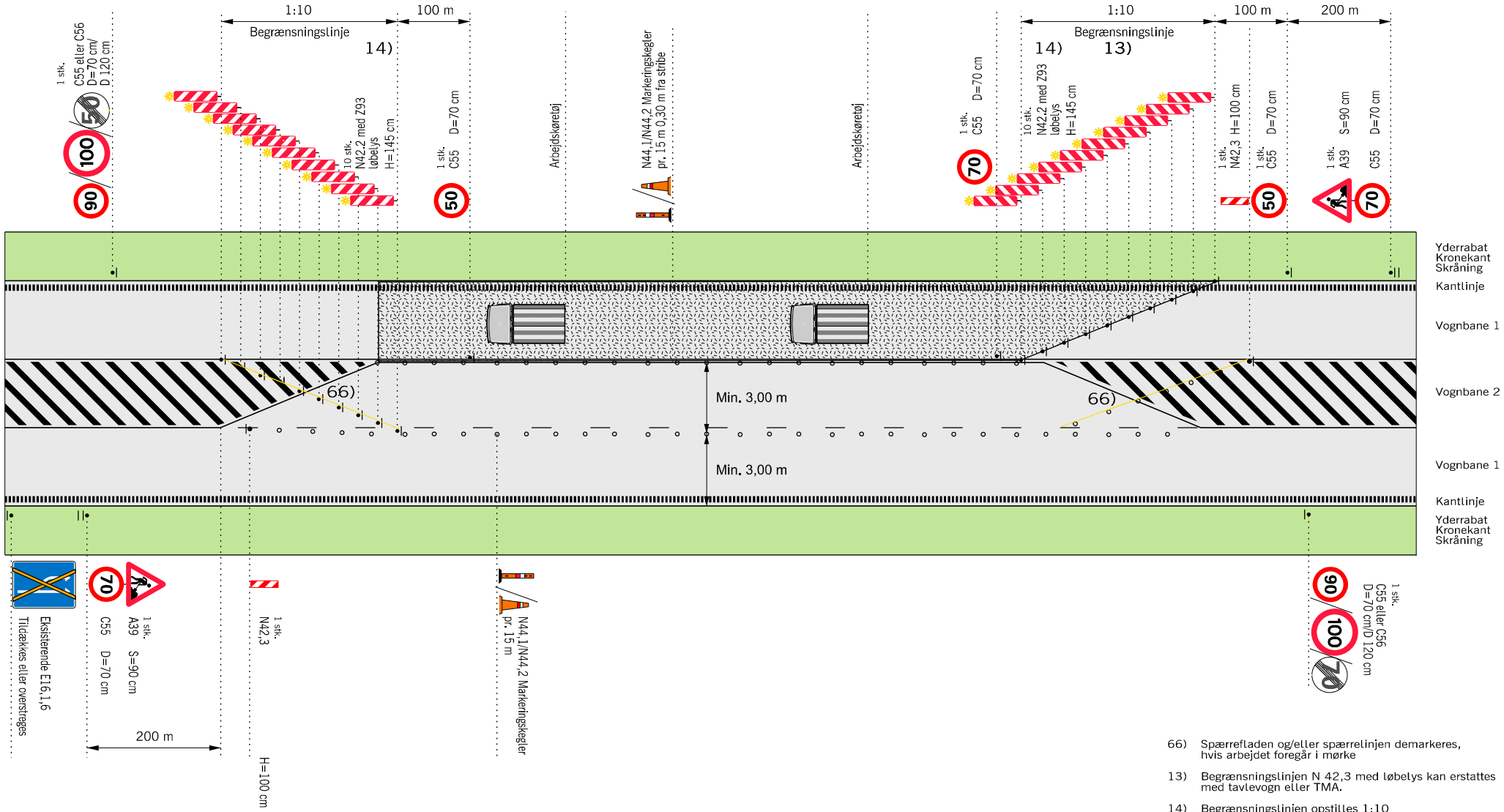

66) Spærrefladen og/eller spærrelinjen demarkeres, hvis arbejdet foregår i mørke

13) Begrænsningslinjen N 42,3 med løbelys kan erstattes med tavlevogn eller TMA.

14) Begrænsningslinjen opstilles 1:10
Den kan erstattes med afspærringsvogn eller TMA

Gul afstribning

Længdeafspærring enten N44.1 eller N44.2

Arbejdsområde

V Hastighedsbegrænsningen langs arbejdsområdet

Husk beskyttelsesniveau

Afmærkning af vejarbejder i åbent land		
Spærring af vognbane 1 med overledning		
Differentieret hastighedsbegrænsning		
2+1-veje	V ≤ 70 km/h	
Vejdirektoratet	Dato: Marts 2018	Tegn. nr.: L0401